

ITSASLABARREN BABES BEREZIA	ESPECIAL PROTECCIÓN DE ACANTILADOS
HONDARTZEN BABES BEREZIA	ESPECIAL PROTECCIÓN DE PLAYAS
BABES BEREZIA	ESPECIAL PROTECCIÓN
KBE DE GÁRATE-SANTA BARBARA	DEL ZEC DE GÁRATE-SANTA BARBARA
KAJUATEGI BASERRIAREN ONDOAN DAGOEN ARTELATZAREN (ZUHAITZ BEREZIA) BABES BEREZIA	ESPECIAL PROTECCIÓN DEL ALCORNOCUE (ÁRBOL SINGULAR) EXISTENTE JUNTO AL CASERÍO KAJUATEGI
BABES BEREZIA	ESPECIAL PROTECCIÓN
GAILURRAK ETA PAISAIA	DE LAS CUMBRES Y DEL PAISAJE
LUR GAINEKO UREN BABESA	PROTECCIÓN DE AGUAS SUPERFICIALES
NEKAZARITZA ETA ABELTZAINZA ETA LANDAZABALA	AGROGANADERA Y CAMPIÑA
NEKAZARITZA ETA ABELTZAINZA ETA LANDAZABALA (INSTALAZIOEK AHALBIDETZEN DUTEN ERABILERA-TOLERANTZIA)	AGROGANADERA Y CAMPIÑA (TOLERANCIA DE USO QUE POSIBILITA LAS INSTALACIONES)
INGURUMENAREN HOBEKUNTZA	MEJORA AMBIENTAL
BALIO ESTRATEGIKO HANDIKO NEKAZARITZA ETA ABELTZAINZA ETA LANDAZABALA	AGROGANADERA Y CAMPIÑA DE ALTO VALOR ESTRATÉGICO
BASOIA	FORESTAL
SANTIAGOKO PADURAREN KANPOKO ZATIKO LANDAZABALA	CAMPIÑA DEL TRAMO EXTERIOR DE LA MARISMA DE SANTIAGO
KOMUNIKAZIO-SISTEMA OROKORRA. UDALAZ GAINDKO SAREKO ERREPIDEAK ETA AUTOBIDEAK	SISTEMA GENERAL DE COMUNICACIONES. CARRETERAS Y AUTOPISTAS DE LA RED SUPRAMUNICIPAL
KOMUNIKAZIOEN SISTEMA OROKORRA. TRENBIDE SAREA	SISTEMA GENERAL DE COMUNICACIONES. RED FERROVIARIA
KOMUNIKAZIOEN SISTEMA OROKORRA. BIDEGORRIA	SISTEMA GENERAL DE COMUNICACIONES. BIDEGORRI
ZERBITZU-AZPIGITUEN SISTEMA OROKORRA	SISTEMA GENERAL DE INFRAESTRUCTURAS DE SERVICIOS
ESPASIO LIBREEN SISTEMA OROKORRA. LORMENDI PARKEA	SISTEMA GENERAL DE ESPACIOS LIBRES. PARQUE DE LORMENDI
KOMUNITATEAREN EKIPAMENDURAKO SISTEMA OROKORRA. SANTIAGO ETA ORRUAGA HONDARTZAK	SISTEMA GENERAL DE EQUIPAMIENTO COMUNITARIO. PLAYAS DE SANTIAGO Y ORRUAGA
HIRI-EREMU	ÁREA URBANA

HIRI ANTOLAMENDUKO PLAN OROKORRA

GETARIA

AURRERAPENA
2026ko MARTXOA

PLAN GENERAL DE ORDENACIÓN URBANA

GETARIA

AVANCE
MARZO 2026

0 500m. 1.000m.

<p>II. ANTOLAMENDURAKO ALTERNATIBAK</p> <p>II.1 PLANOIA</p> <p>LANDA-HABITATAREN ZONAKATZE GLOBALERAKO PROPOSAMENA</p> <p>1:10.000 ESKALA</p>	<p>II. ALTERNATIVAS DE ORDENACIÓN</p> <p>PLANO II.1</p> <p>PROPUESTA DE ZONIFICACIÓN GLOBAL DEL HÁBITAT RURAL</p> <p>ESCALA: 1:10.000</p>
--	--

<p>ERREDAKTOREAK</p> <p>SANTIAGO PEÑALBA, Arquitecto</p> <p>IÑIGO PEÑALBA ARRIBAS, Doctor Arquitecto.</p> <p>MIKEL IRIONDO, Abogado.</p> <p>REYES MONFORT, Bióloga.</p> <p>CARMEN SEGUROLA, Geógrafa.</p> <p>ENDARA Ingenieros.</p>	<p>REDACTORES</p>	<p>SUSTATZAILEA</p> <p>PROMOTOR</p>
--	--------------------------	---

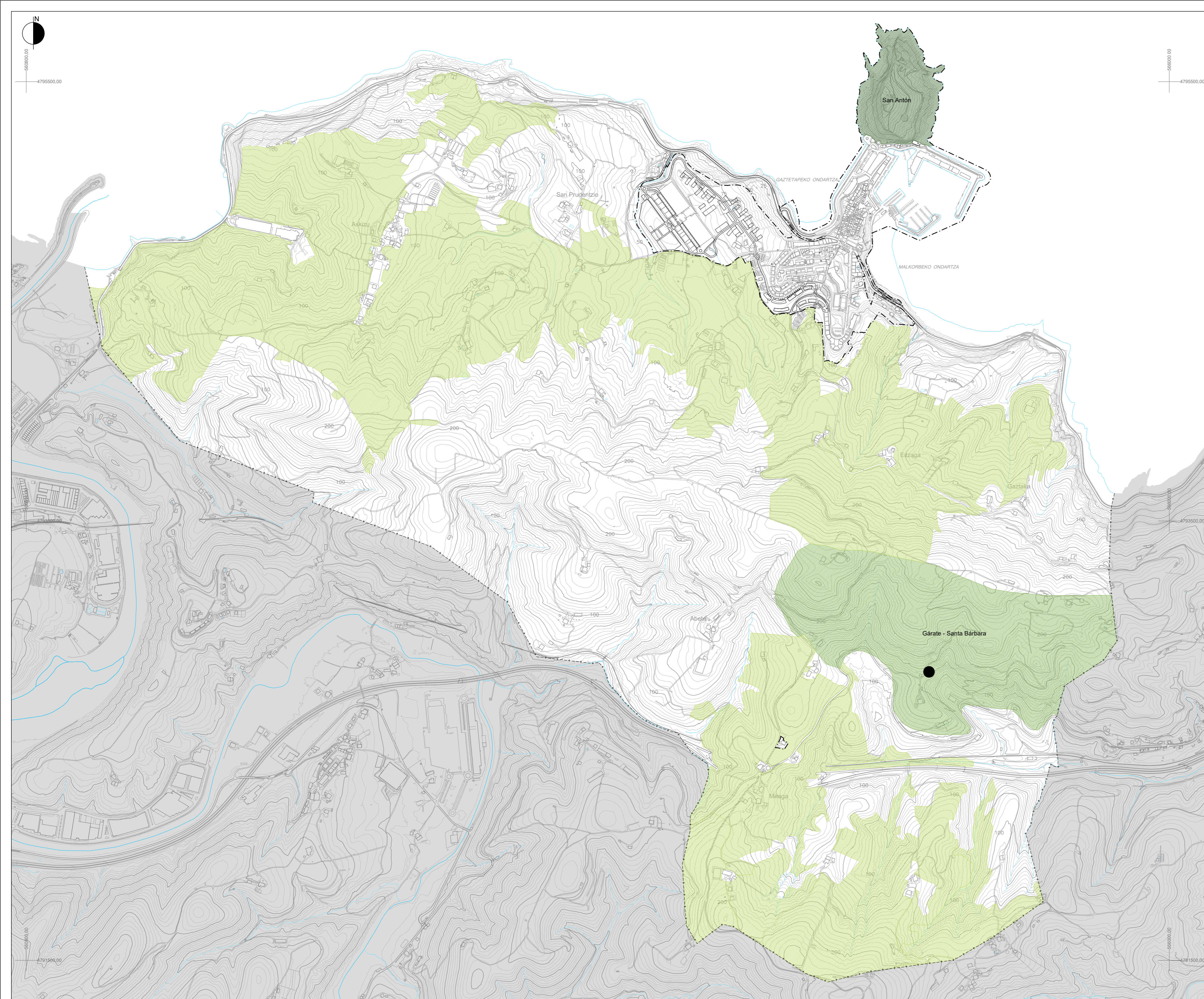

- | | |
|---|--|
| BEREN INGURUMEN-BALIOENGATIK BABESTUTAKO GUNEAK | ESPACIOS PROTEGIDOS POR SUS VALORES AMBIENTALES |
| ES210007 GÁRATE-SANTA BARBARA KBE (NATURA 2000 SAREA) | ZEC ES210007 GÁRATE-SANTA BÁRBARA (RED NATURA 2000) |
| ZUHAITZ BEREZIA (GETARIAKO ARTELATZA) | ÁRBOL SINGULAR (ALCORNOCHE DE GETARIA) |
| SAN ANTON EREMUA (ESPASIO LIBREEN SISTEMA OROKORRA) | ÁMBITO DE SAN ANTON (SISTEMA GENERAL DE ESPACIOS LIBRES) |
| KORRIDORE EKOLOGIKOAK ETA FUNTZIO ANITZEKO BESTE ESPASIO BATZUK | CORREDORES ECOLÓGICOS Y OTROS ESPACIOS DE INTERÉS MULTIFUNCIONALES |

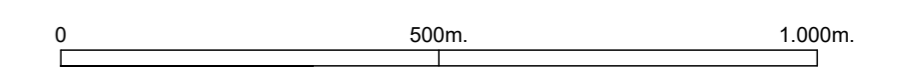

HIRI ANTOLAMENDUKO PLAN OROKORRA	PLAN GENERAL DE ORDENACIÓN URBANA
GETARIA	GETARIA
AURRERAPENA 2026ko MARTXOA	AVANCE MARZO 2026

II. ANTOLAMENDURAKO ALTERNATIBAK II.2 PLANOA	II. ALTERNATIVAS DE ORDENACIÓN PLANO II.2
UDALERRIKO AZPIEGITURA BERDEA ANTOLATZEKO PROPOSAMENA	PROPUESTA DE ORDENACIÓN DE LA INFRAESTRUCTURA VERDE EN EL MUNICIPIO
1:10.000 ESKALA	ESCALA: 1:10.000

ERREDAKTOREAK
SANTIAGO PEÑALBA, Arquitecto
IÑIGO PEÑALBA ARRIBAS, Doctor Arquitecto.
MIKEL IRIONDO, Abogado.
REYES MONFORT, Bióloga.
CARMEN SEGUROLA, Geógrafa.
ENDARA Ingenieros.

REDACTORES
SUSTATZAILA
PROMOTOR

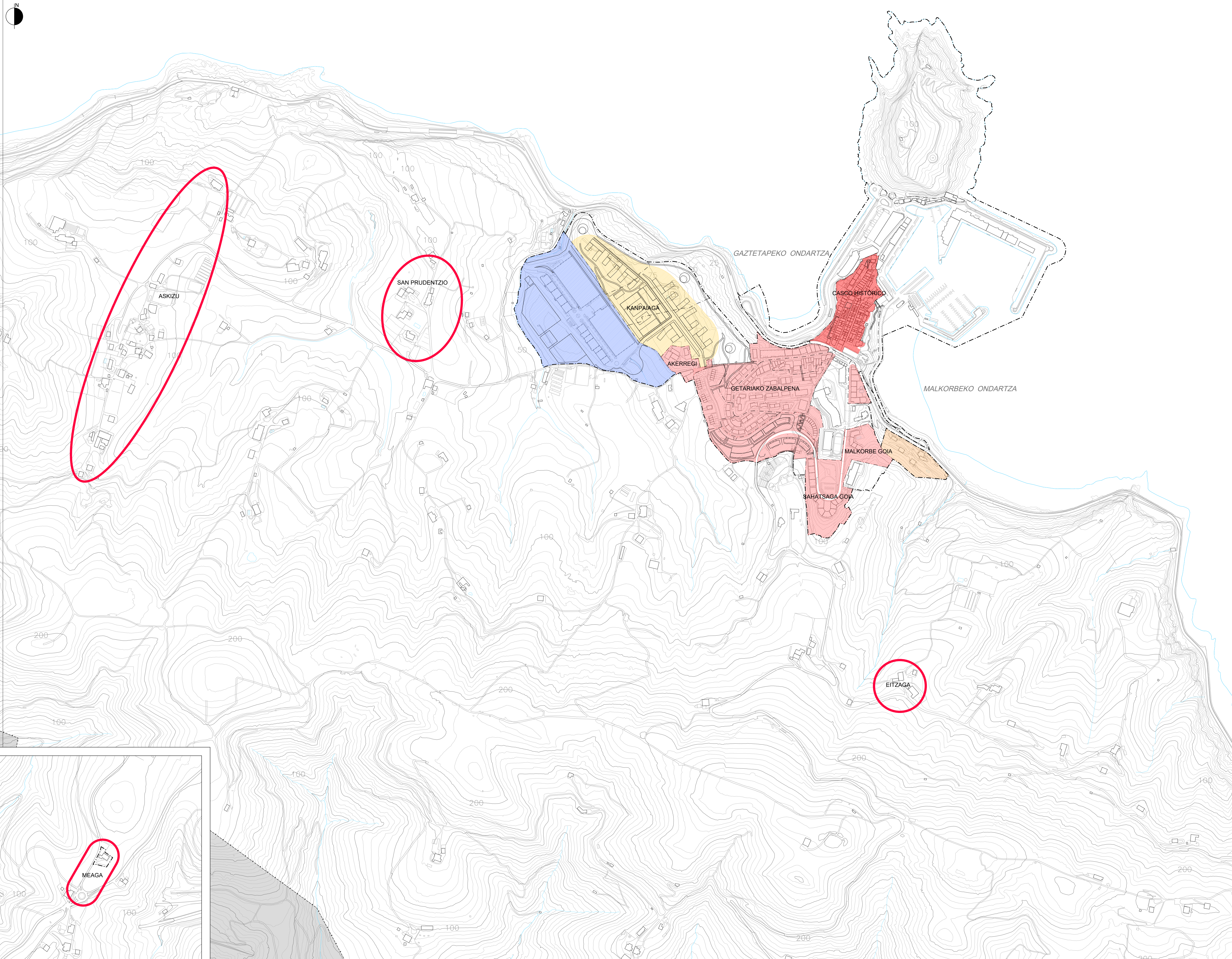
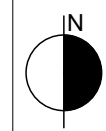

HIRIGINTZA EREMUA ÁMBITO URBANÍSTICO

- HIRIGUNE HISTORIKOKO BIZITEGIA RESIDENCIAL DE CASCO HISTÓRICO
- ERAIKUNTZA IREKIKO BIZITEGI-ERABILERA RESIDENCIAL DE EDIFICACIÓN ABIERTA
- ERAIKUNTZA ISOLATUKO BIZITEGI-ERABILERA RESIDENCIAL DE EDIFICACIÓN AISLADA
- GARAPEN BERRIKO BIZITEGI-ERABILERA KANPAIAGAN RESIDENCIAL DE NUEVO DESARROLLO EN KANPAIAGA
- BEHIN-BEHINEKO BESTE BIZILEKU BATZUK EVENTUALES OTROS ASENTAMIENTOS RESIDENCIALES
- JARDUERA EKONOMIKO ETARAKO ZONA ZONA DE ACTIVIDADES ECONÓMICAS

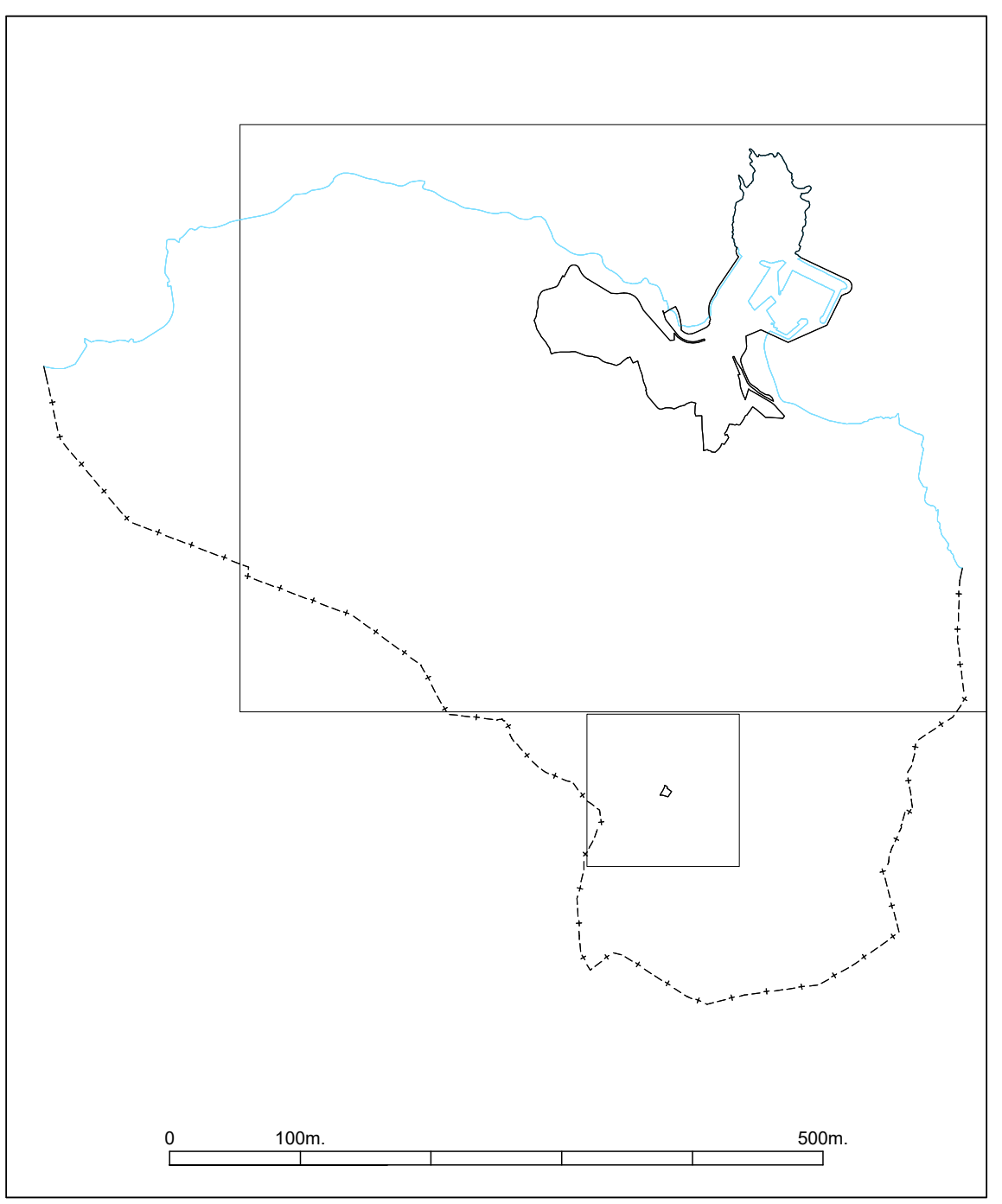

HIRI ANTOLAMENDUKO PLAN OROKORRA	PLAN GENERAL DE ORDENACIÓN URBANA
GETARIA	GETARIA
AURRERAPENA 2026ko MARTXOA	AVANCE MARZO 2026

<p>II. ANTOLAMENDURAKO ALTERNATIBAK</p> <p>II.3 PLANOA</p> <p>HIRI-BERRONERATZEKO ALTERNATIBAK, BIZITEGI-ANTOLAMENDUA ETA JARDUERA EKONOMIKO ETARAKO LURZORUIAK</p> <p>1:5.000 ESKALA</p>	<p>II. ALTERNATIVAS DE ORDENACIÓN</p> <p>PLANO II.3</p> <p>ALTERNATIVAS DE REGENERACIÓN URBANA, ORDENACIÓN RESIDENCIAL Y DE SUELOS PARA ACTIVIDADES ECONÓMICAS</p> <p>ESCALA: 1:5.000</p>
---	---

<p>ERREDAKTOREAK</p> <p>SANTIAGO PENALBA, Arquitekto</p> <p>ÍÑIGO PENALBA ARRIBAS, Doctor Arquitecto.</p> <p>MIKEL IRIONDO, Abogado.</p> <p>REYES MONFORT, Bióloga.</p> <p>CARMEN SEGUROLA, Geógrafa.</p> <p>ENDARA Ingenieros.</p>	<p>REDACTORES</p>	<p>SUSTATZAILEA</p> <p>PROMOTOR</p> <p>GETARIA</p>
--	--------------------------	--



HIRIGINTZA EREMUJA ÁMBITO URBANÍSTICO

- ESPASIO LIBREEN SISTEMA OROKORRA ■ SISTEMA GENERAL DE ESPACIOS LIBRES
- AUZO BIHOTZAK ■ CORAZONES DE BARRIO
- TOKIKO ESPASIO LIBREAK ■ ESPACIOS LIBRES LOCALES
- GIZARTE-EKIPAMENDUA ■ EQUIPAMIENTO COMUNITARIO

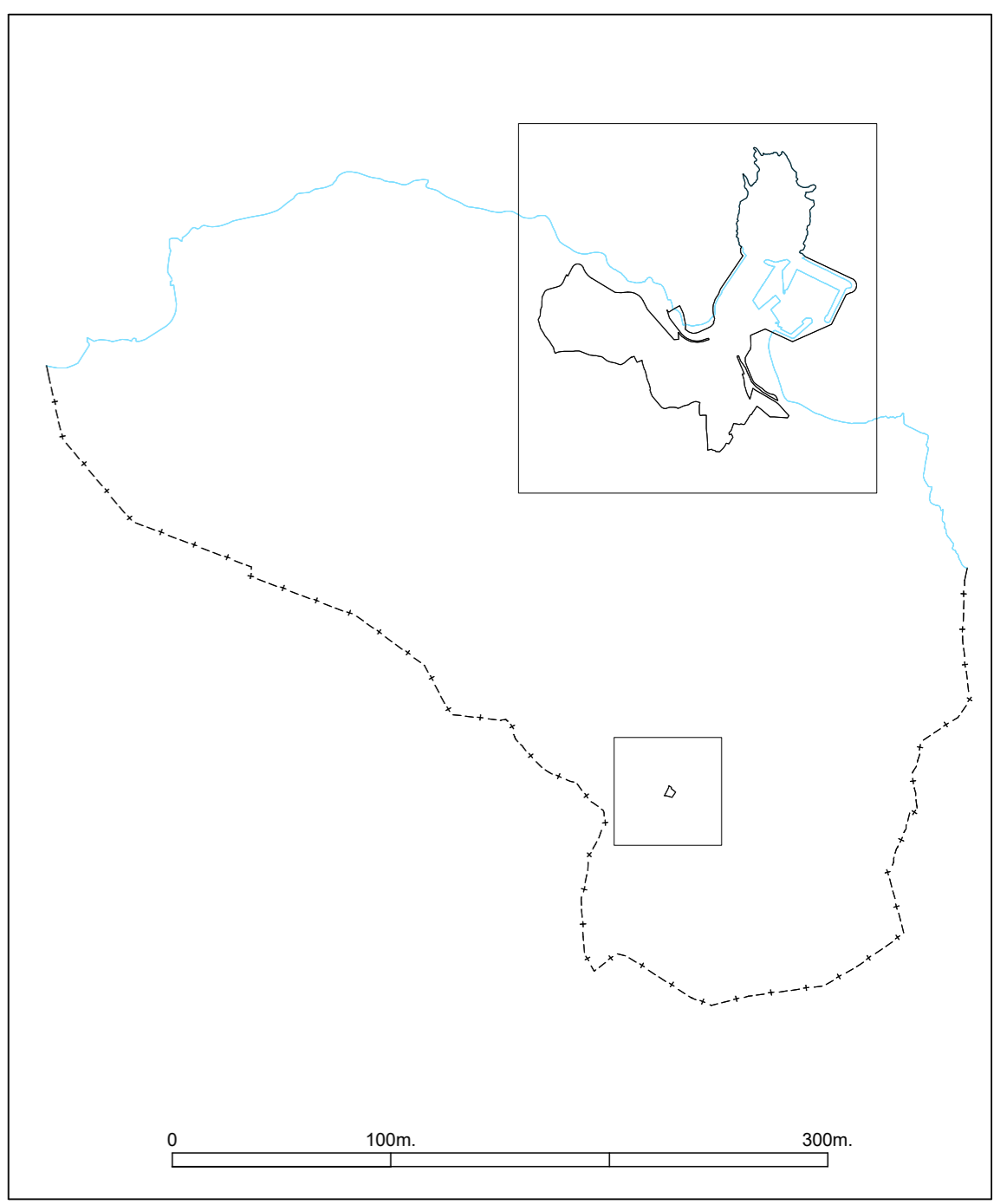

HIRI ANTOLAMENDUKO PLAN OROKORRA	PLAN GENERAL DE ORDENACIÓN URBANA
GETARIA	GETARIA
AURRERAPENA 2026ko MARTXOA	AVANCE MARZO 2026

II. ANTOLAMENDURAKO ALTERNATIBAK II.4 PLANO A	II. ALTERNATIVAS DE ORDENACIÓN PLANO II.4
ESPASIO PUBLIKOA ETA EKIPAMENDUAK ANTOLATZEKO ALTERNATIBAK	ALTERNATIVAS DE ORDENACIÓN DEL ESPACIO PÚBLICO Y DE LOS EQUIPAMENTOS
ESKALA: 1:3.000	ESCALA: 1:3.000

<p>ERREDAKTOREAK SANTIAGO PEÑALBA, Arquitecto INIGO PEÑALBA ARRIBAS, Doctor Arquitecto. MIKEL IRIONDO, Abogado. REYES MONFORT, Bióloga. CARMEN SEGUROLA, Geógrafa. ENDARA Ingenieros.</p>	<p>REDACTORES <i>[Signatures]</i></p> <p>SUSTATZAILEA </p> <p>PROMOTOR </p>
--	--

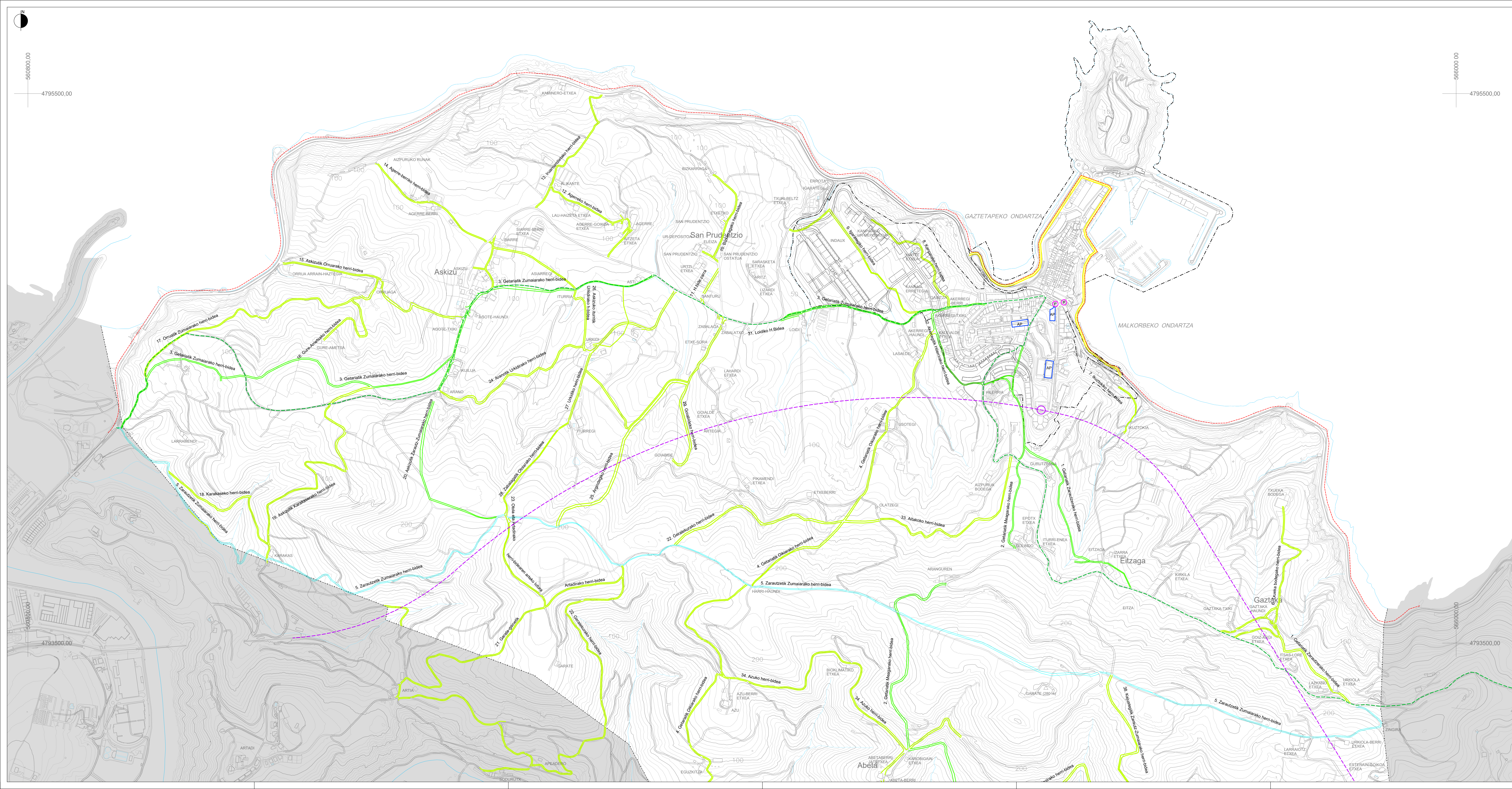

- ONEZKOEN ETA BIZIKLETEN MUGIKORTASUNA**
- BIDEGORRI --- VIA CICLISTA
 - DONEJAKUE BIDEA --- CAMINO DE SANTIAGO
- LANDA-BIDEAK**
- SARE NAGUSIA --- RED PRINCIPAL
 - BIGARREN MALKO SAREA --- RED SECUNDARIA
 - SARE OSAGARRIA --- RED COMPLEMENTARIA
 - BESTE BIDE BATZUK --- OTROS CAMINOS
- AUTOBUS GELTOKIA** ● PARADA DE AUTOBUS
- APARKALEKIA** □ APARCAMIENTO

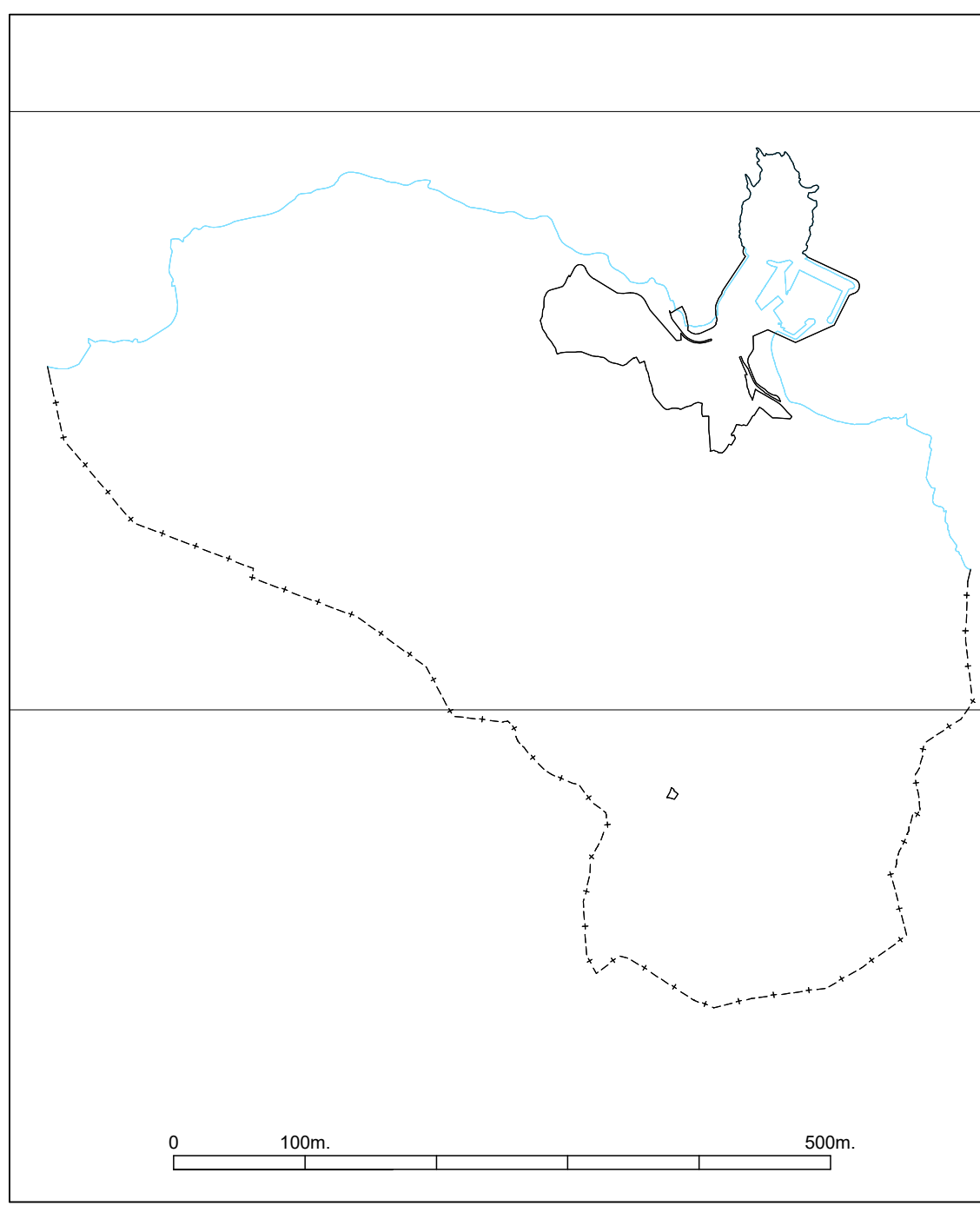

HIRI ANTOLAMENDUKO PLAN OROKORRA	PLAN GENERAL DE ORDENACIÓN URBANA
GETARIA	GETARIA
AURRERAPENA 2026ko MARTXOA	AVANCE MARZO 2026

II. ANTOLAMENDURAKO ALTERNATIBAK II.5. PLANOA ONEZKOEN ETA BIZIKLETEN MUGIKORTASUNAREN ETA GARRAIO KOLEKTIBOAREN ARLOKO ALTERNATIBAK 1:5.000 ESKALA	II. ALTERNATIVAS DE ORDENACIÓN PLANO II.5 ALTERNATIVAS EN MATERIA DE MOVILIDAD PEATONAL Y CICLISTA Y TRANSPORTE COLECTIVO ESCALA: 1:5.000
---	---

ERREDAKTOREAK SANTIAGO PENALBA, Arquitecto RIGOBERTO ARRIBAS, Doctor Arquitecto HELENE MONFORT, Bióloga CARMEN SEGURA, Cartógrafa ENDARA Ingenieros	REDACTORES 	SUSTATZAILEA 	PROMOTOR
---	-----------------------	-------------------------	---------------------

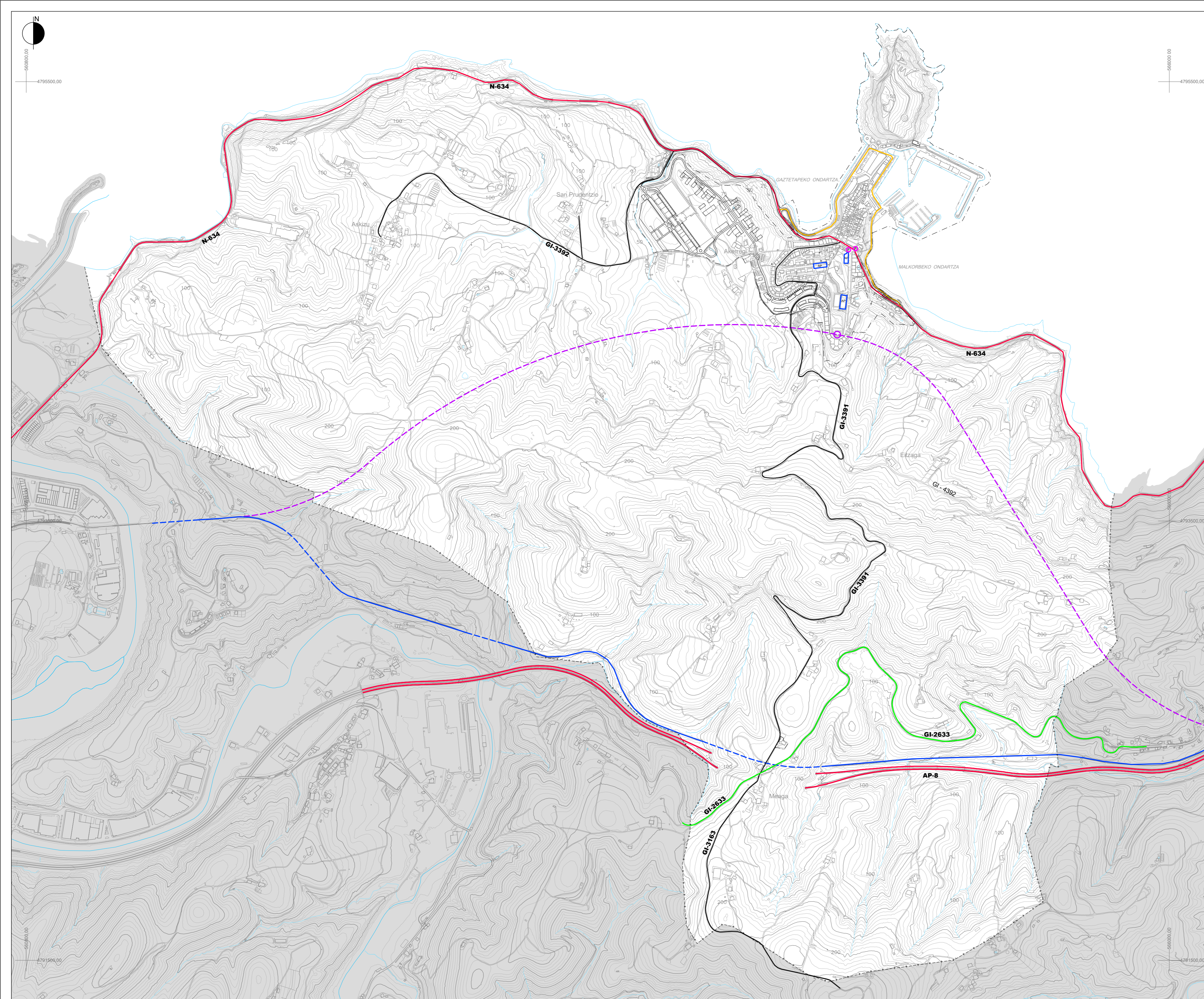

- | | |
|------------------------------------|------------------------------|
| MUGIKORTASUN MOTORDUNA | MOVILIDAD MOTORIZADA |
| LEHENTASUNEZKO SAREA | RED PREFERENTE |
| ESKUALDEKO SAREA | RED COMARCAL |
| SARE LOKALA | RED LOCAL |
| PORTU ETA HONDARTZETARAKO SARBIDEA | ACCESO A PUERTO Y PLAYAS |
| AUTOBUS GELTOKIA | PARADA DE AUTOBÚS |
| APARKALEKUA | APARCAMIENTO |
| TRENBIDE-MUGIKORTASUNA | MOVILIDAD FERROVIARIA |
| TRENBIDE SAREA | RED FERROVIARIA |
| TRENBIDE SAREAREN PROPOSAMENA | PROPUESTA DE RED FERROVIARIA |

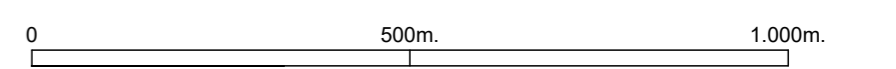

HIRI ANTOLAMENDUKO PLAN OROKORRA	PLAN GENERAL DE ORDENACIÓN URBANA
GETARIA	GETARIA
AURRERAPENA 2026ko MARTXOA	AVANCE MARZO 2026

II. ANTOLAMENDURAKO ALTERNATIBAK II.6 PLANOA	II. ALTERNATIVAS DE ORDENACIÓN PLANO II.6
BIDE, APARKALEKU ETA TRENBIDE MUGIKORTASUNAREN ARLOKO ALTERNATIBAK	ALTERNATIVAS EN MATERIA DE MOVILIDAD VIARIA, APARCAMIENTO Y FERROVIARIA
1:10.000 ESKALA	ESCALA: 1:10.000

ERREDAKTOREAK
SANTIAGO PEÑALBA, Arquitecto
IÑIGO PEÑALBA ARRIBAS, Doctor Arquitecto.
MIKEL IRIONDO, Abogado.
REYES MONFORT, Bióloga.
CARMEN SEGUROLA, Geógrafa.
ENDARA Ingenieros.

REDACTORES
[Signatures]



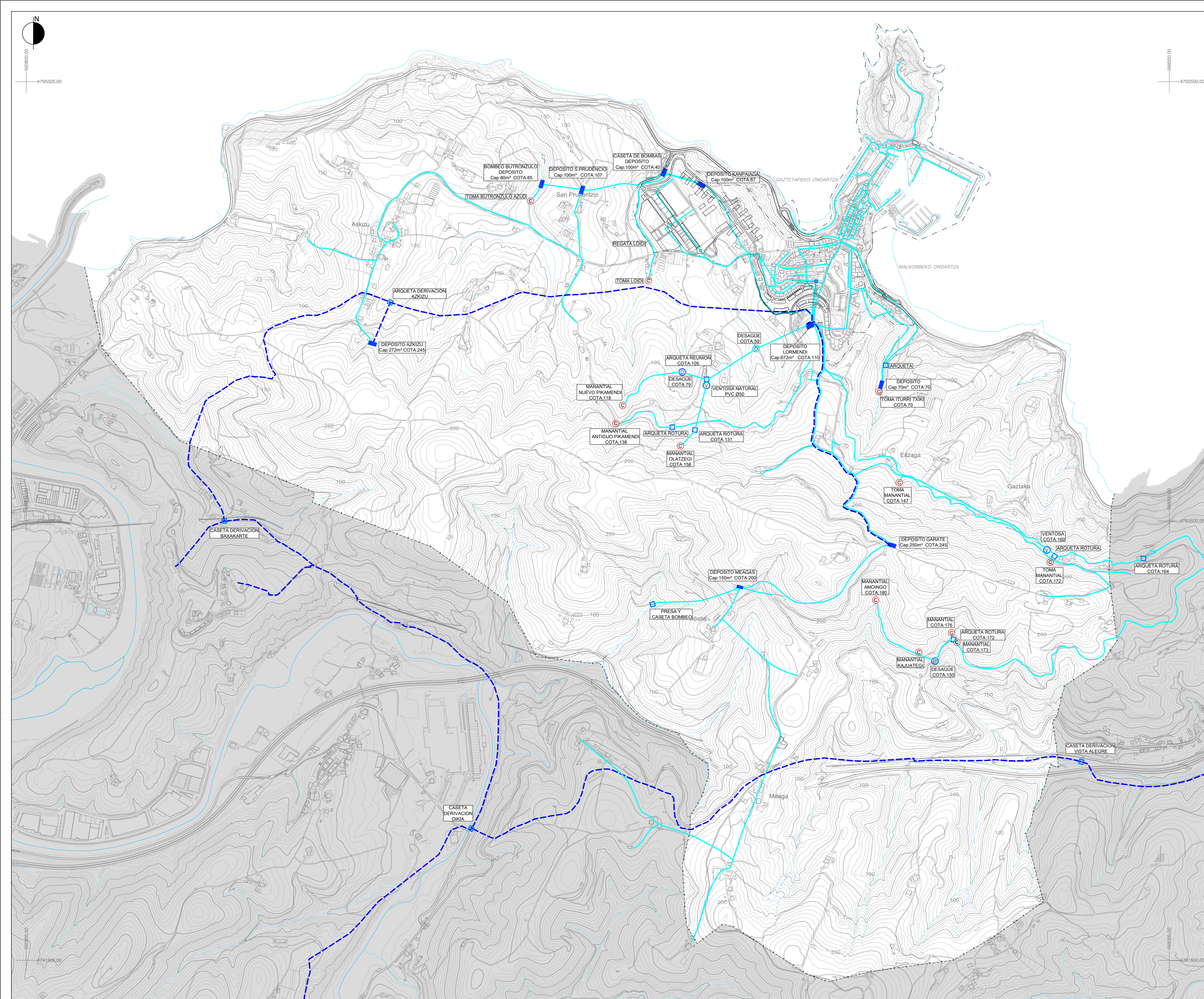

- | | |
|--------------------------------|-------------------------------------|
| URA BANATZEKO SAREA | RED DE DISTRIBUCIÓN DE AGUA |
| IBAIEDER PRESATIK HORNTITZEA | ABASTECIMIENTO DESDE PRESA IBAIEDER |
| LEHENDIK DAGOEN BANAKETA-SAREA | RED DE DISTRIBUCIÓN EXISTENTE |
| UR-BILTEGIA | DEPÓSITO |
| EBAKIDURA-BALBULA | VALVULA DE SECCIONAMIENTO |
| KUTXATILA | ARQUETA |
| UR-BILKETA | CAPTACIÓN |
| BENTOSA | VENTOSA |
| ISURBIDE | DESAGÜE |

0 500m. 1.000m.

HIRI ANTOLAMENDUKO PLAN OROKORRA	PLAN GENERAL DE ORDENACIÓN URBANA
GETARIA	GETARIA
AURRERAPENA	AVANCE
2026ko MARTXOA	MARZO 2026

II. ANTOLAMENDURAKO ALTERNATIBAK II.7.1 PLANOA	II. ALTERNATIVAS DE ORDENACIÓN PLANO II.7.1
AZPIEGITUREN ESKEMA. UR-HORNIDURA	ESQUEMA DE INFRAESTRUCTURAS. ABASTECIMIENTO DE AGUA
1:10.000 ESKALA	ESCALA: 1:10.000

ERREDAKTOREAK
SANTIAGO PEÑALBA, Arquitecto
IÑIGO PEÑALBA ARRIBAS, Doctor Arquitecto.
MIKEL IRIONDO, Abogado.
REYES MONFORT, Bióloga.
CARMEN SEGUROLA, Geógrafa.
ENDARRA Ingenieros.

REDACTORES
SUSTATZAILERA
PROMOTOR
GETARIA

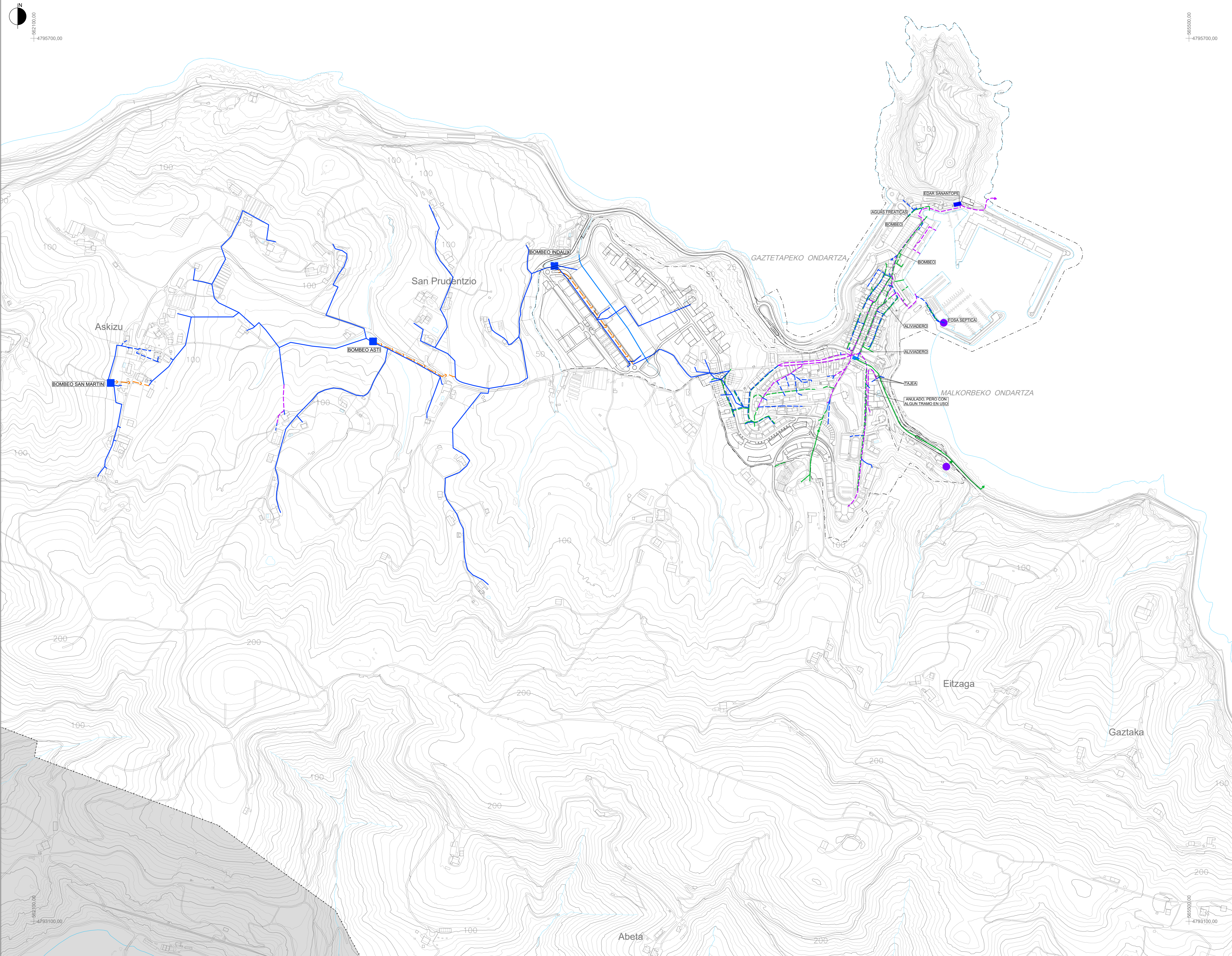

- | SANEAMENDU SAREA | RED DE SANEAMIENTO |
|--------------------------------------|--|
| DAGOEN EURI-UREN SANEAMENDUA | SANEAMIENTO DE PLUVIALES EXISTENTE |
| UR BELTZEN SANEAMENDUA | SANEAMIENTO DE FECALES EXISTENTE |
| EGUNGO SANEAMENDU UNITARIOA | SANEAMIENTO UNITARIO EXISTENTE |
| LEHENDIK DAGOEN UBIDEAREN ESTALDURA | COBERTURA REGATA EXISTENTE |
| EGUNGO HOBI SEPTIKOIA | FOSA SEPTICA EXISTENTE |
| DAGOEN HONDAKIN-UREN ARAZTEGIA | DEPURADORA DE AGUAS RESIDUALES EXISTENTE |
| PROPOSATUTAKO EURI-UREN SANEAMENDUA | SANEAMIENTO DE PLUVIALES PROPUESTA |
| PROPOSATUTAKO UR BELTZEN SANEAMENDUA | SANEAMIENTO DE FECALES PROPUESTA |
| PROPOSATUTAKO SANEAMENDUA BULTZATZEA | IMPULSION DE SANEAMIENTO PROPUESTO |
| PROPOSATUTAKO EKAITZ-TANGA | TANQUE DE TORMENTAS PROPUESTO |

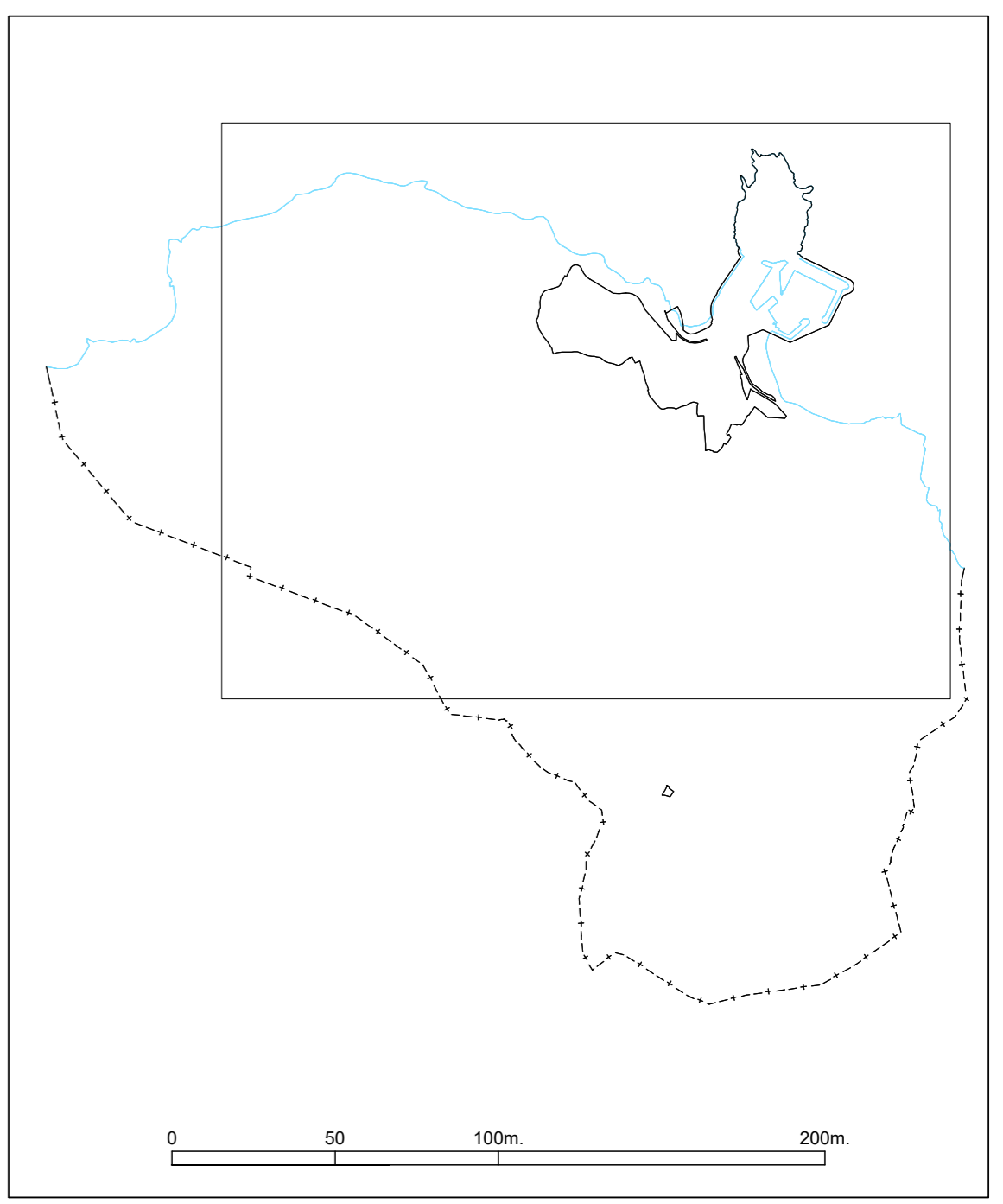

HIRI ANTOLAMENDUKO PLAN OROKORRA	PLAN GENERAL DE ORDENACIÓN URBANA
GETARIA	GETARIA
AURRERAPENA 2026ko MARTXOA	AVANCE MARZO 2026

II. ANTOLAMENDURAKO ALTERNATIBAK	II. ALTERNATIVAS DE ORDENACIÓN
II.7.2 PLANO A	PLANO II.7.2
AZPIEGITUREN ESKEMA, SANEAMENDUA ETA EURI-URAK	ESQUEMA DE INFRAESTRUCTURAS, SANEAMIENTO Y PLUVIALES
1:5.000 ESKALA	ESCALA: 1:5.000

ERREDAKTOREAK SANTIAGO PEÑALBA, Arquitecto INIGO PEÑALBA ARRIBAS, Doctor Arquitecto MIKEL IRIONDO, Abogado REYES MONFORT, Bióloga CARMEN SEGUROLA, Geógrafa ENDARA Ingenieros.	REDAKTORES 	SUSTATZAILIA 	PROMOTOR
---	-----------------------	-------------------------	---------------------

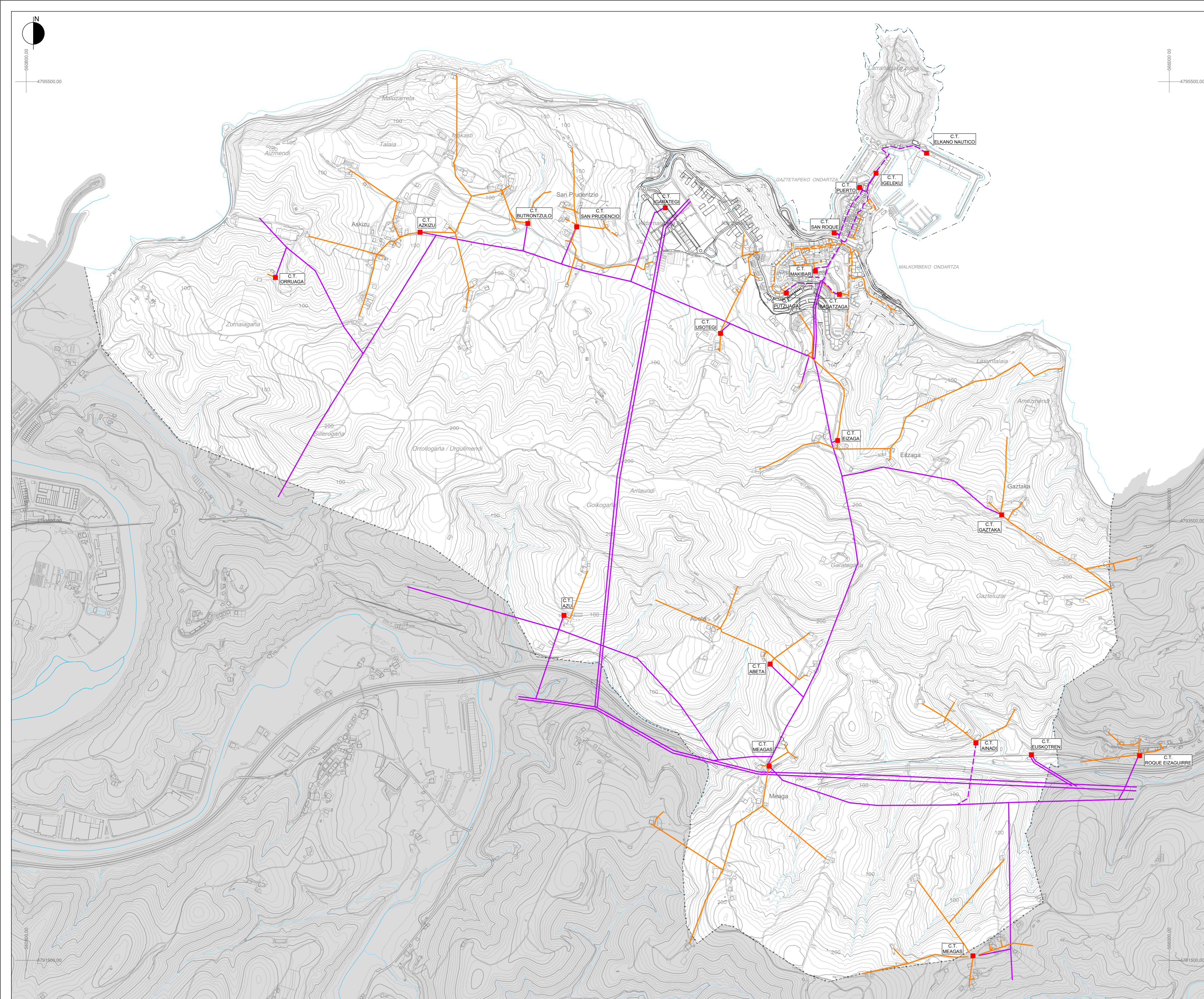

- | | |
|--|---|
| ENERGIA ELEKTRIKOAREN HORNIDURA-SAREA | RED DE SUMINISTRO DE ENERGÍA ELÉCTRICA |
| AIREKO ERDI-TENTSIOKO LINEA | LÍNEA DE MEDIA TENSIÓN AÉREA |
| LURPEKO ERDI-TENTSIOKO LINEA | LÍNEA DE MEDIA TENSIÓN SUBTERRÁNEA |
| AIREKO BEHE-TENTSIOKO LINEA | LÍNEA DE BAJA TENSIÓN AÉREA |
| LURPEKO BEHE-TENTSIOKO LINEA | LÍNEA DE BAJA TENSIÓN SUBTERRÁNEA |
| TRANSFORMAZIO-ZENTROA | CENTRO DE TRANSFORMACIÓN |
| DORRE ELEKTRIKOA | TORRE ELÉCTRICA |

0 500m. 1.000m.

HIRI ANTOLAMENDUKO PLAN OROKORRA	PLAN GENERAL DE ORDENACIÓN URBANA
GETARIA	GETARIA
AURRERAPENA 2026ko MARTXOA	AVANCE MARZO 2026

II. ANTOLAMENDURAKO ALTERNATIBAK II.7.3 PLANOA	II. ALTERNATIVAS DE ORDENACIÓN PLANO II.7.3
AZPIEGITUREN ESKEMA. ENERGIA ELEKTRIKOA	ESQUEMA DE INFRAESTRUCTURAS. ENERGÍA ELÉCTRICA
1:10.000 ESKALA	ESCALA: 1:10.000

ERREDAKTOREAK
SANTIAGO PEÑALBA, Arquitecto
IÑIGO PEÑALBA ARRIBAS, Doctor Arquitecto.
MIKEL IRIONDO, Abogado.
REYES MONFORT, Bióloga.
CARMEN SEGURÍOLA, Geógrafa.
ENDARRA Ingenieros.

REDACTORES
SUSTATZAILA
PROMOTOR
GETARIA



GASA BANATZEKO SAREA RED DE DISTRIBUCIÓN DE GAS
 LEHENIK DAGOEN BANAKETA-SAREA RED DE DISTRIBUCIÓN EXISTENTE
 PROPOSATUTAKO BANAKETA-SAREA RED DE DISTRIBUCIÓN PROPUESTA
 BILTEGIA DEPOSITO

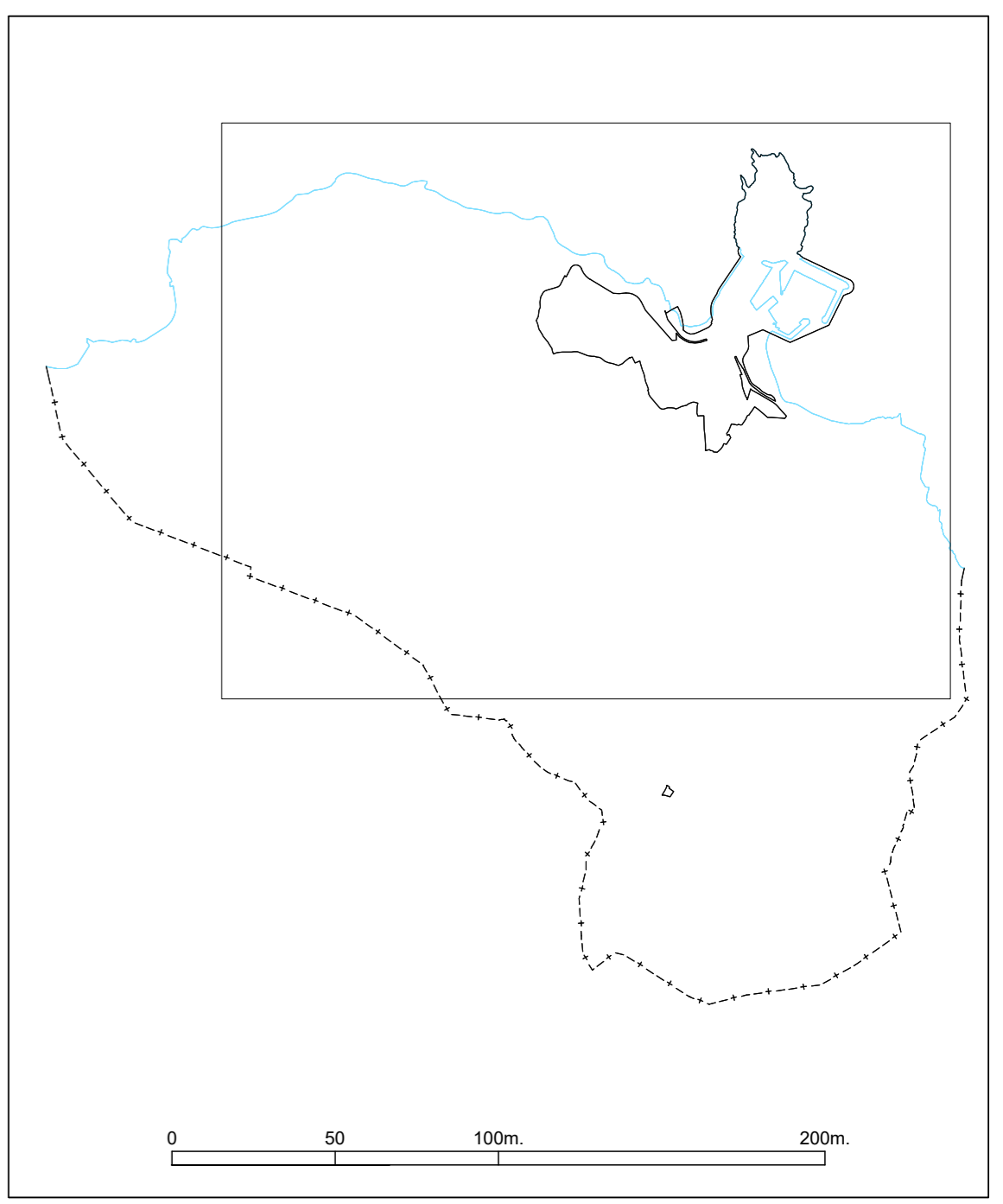

HIRI ANTOLAMENDUKO PLAN OROKORRA GETARIA AURRERAPENA 2026ko MARTXOA	PLAN GENERAL DE ORDENACIÓN URBANA GETARIA AVANCE MARZO 2026
--	--

II. ANTOLAMENDURAKO ALTERNATIBAK II.7.4 PLANO A AZPIEGITUREN ESKEMA, GASA 1:5.000 ESKALA	II. ALTERNATIVAS DE ORDENACIÓN PLANO II.7.4 ESQUEMA DE INFRAESTRUCTURAS, GAS ESCALA: 1:5.000
--	--

ERREDAKTOREAK SANTIAGO PEÑALBA, Arquitecto INIGO PEÑALBA ARRIBAS, Doctor Arquitecto MIKEL IRIONDO, Abogado REYES MONFORT, Bióloga CARMEN SEGUROLA, Geógrafa ENDARA Ingenieros.	REDAKTORES 	SUSTATZAILA 	PROMOTOR
---	-----------------------	------------------------	---------------------

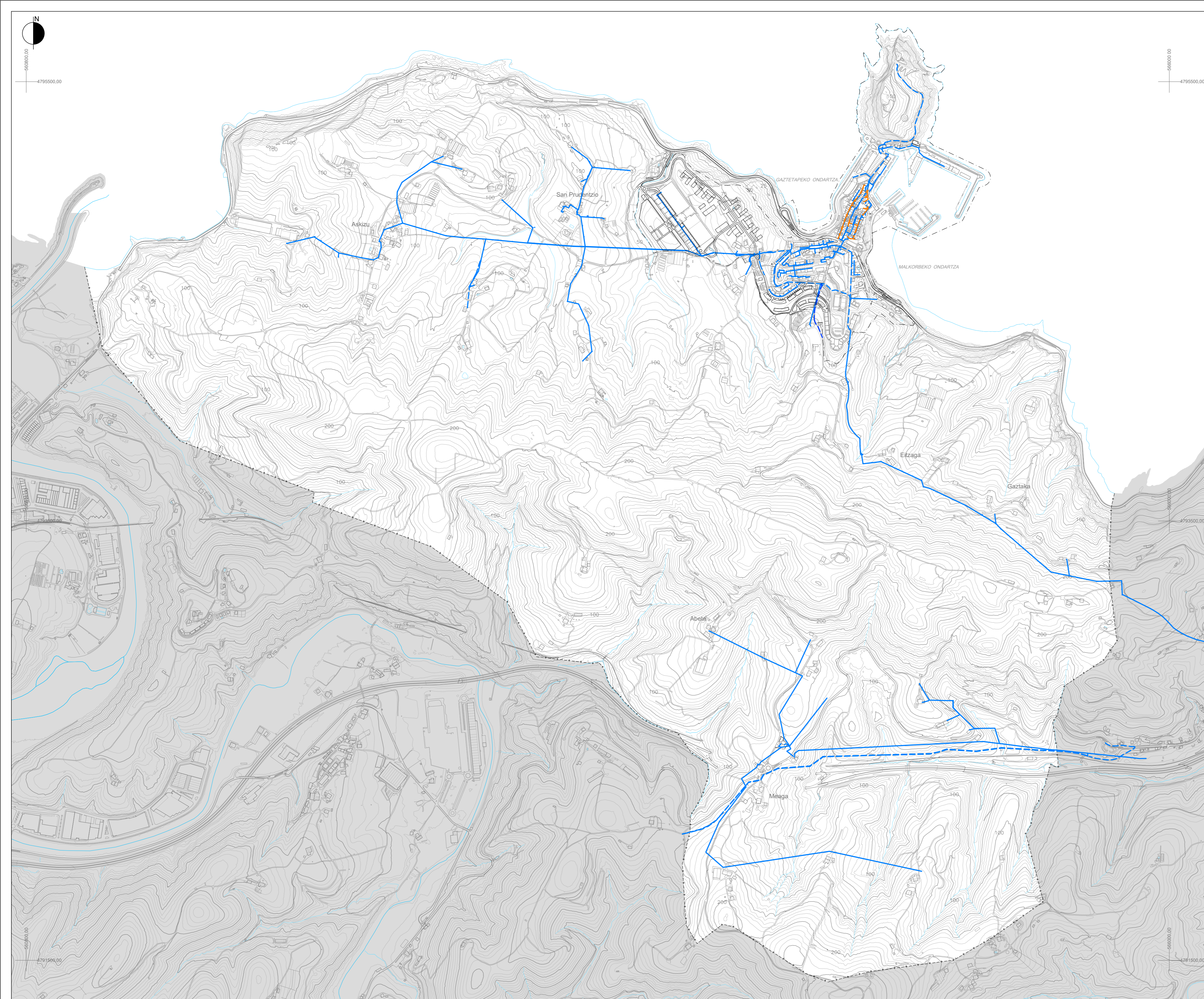

- | TELEFONIA-SAREA | RED DE TELEFONÍA |
|---|---|
| AIREKO TELEFONIA SAREA | RED DE TELEFÓNICA AÉREA EXISTENTE |
| LURPEKO TELEFONO SAREA | RED DE TELEFÓNICA SOTERRADA EXISTENTE |
| TELEFONICAREN AURREKUSITAKO ZUNTZ OPTIKOAREN LURPEKO KANALIZAZIOA | CANALIZACIÓN SOTERRADA DE FIBRA ÓPTICA PREVISTA DE TELEFÓNICA |
| EUSKALTELEN AURREKUSITAKO LURPEKO KANALIZAZIOA | CANALIZACIÓN SOTERRADA PREVISTA DE EUSKALTEL |

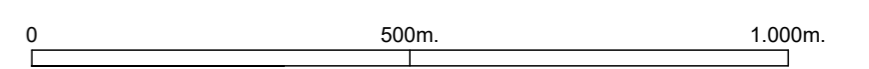

HIRI ANTOLAMENDUKO PLAN OROKORRA **PLAN GENERAL DE ORDENACIÓN URBANA**

GETARIA **GETARIA**

AURRERAPENA **AVANCE**
2026ko MARTXOA MARZO 2026

II. ANTOLAMENDURAKO ALTERNATIBAK
II.7.5 PLANOA

II. ALTERNATIVAS DE ORDENACIÓN
PLANO II.7.5

AZPIEGITUREN ESKEMA. TELEKOMUNIKAZIOAK

ESQUEMA DE INFRAESTRUCTURAS. TELECOMUNICACIONES

1:10.000 ESKALA ESCALA: 1:10.000

ERREDAKTOREAK
SANTIAGO PEÑALBA, Arquitecto
IÑIGO PEÑALBA ARRIBAS, Doctor Arquitecto.
MIKEL IRIONDO, Abogado.
REYES MONFORT, Bióloga.
CARMEN SEGUROLA, Geógrafa.
ENDARA Ingenieros.

REDACTORES
[Signatures]

SUSTATZAILA

PROMOTOR

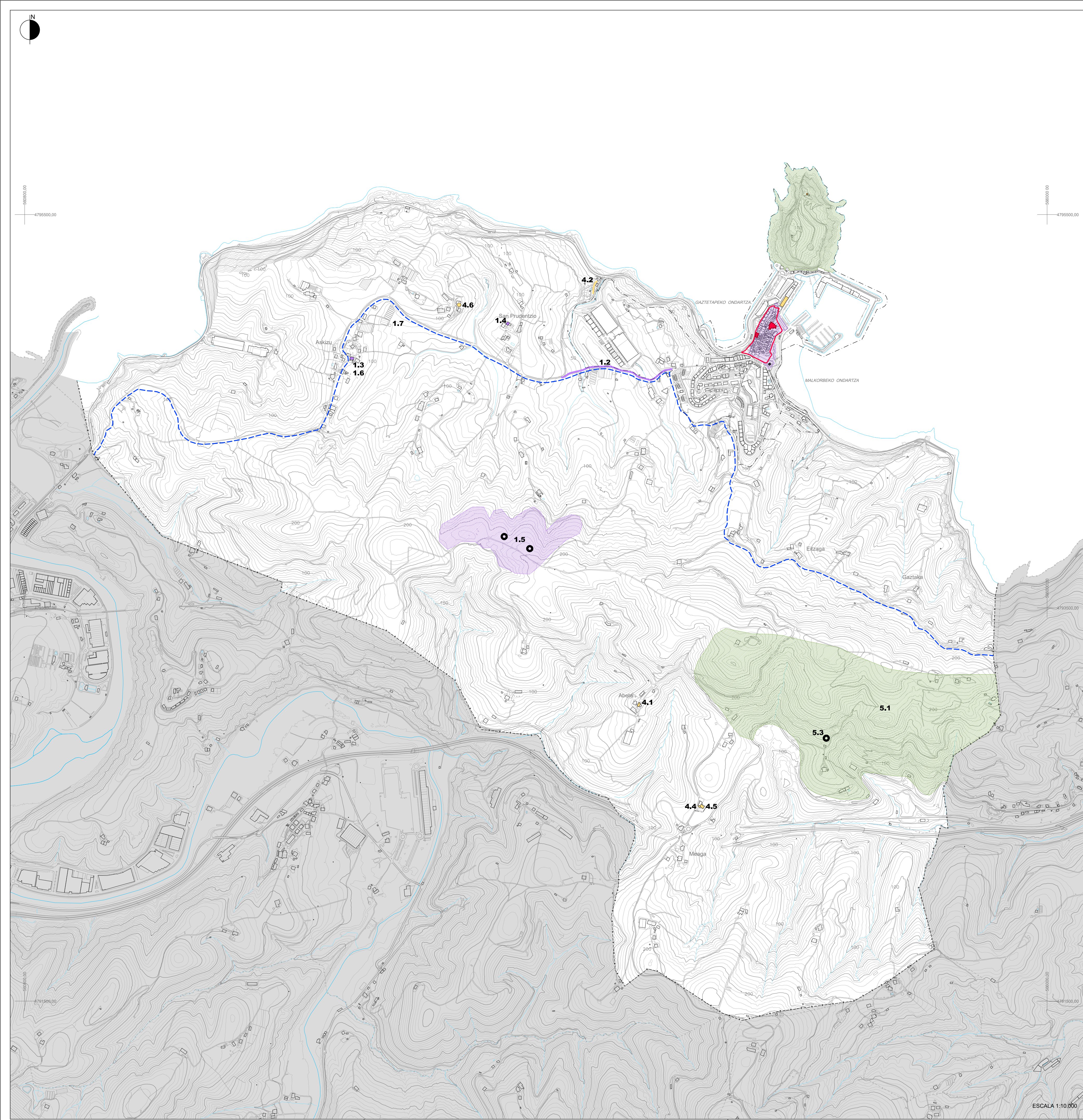

ESCALA 1:10.000

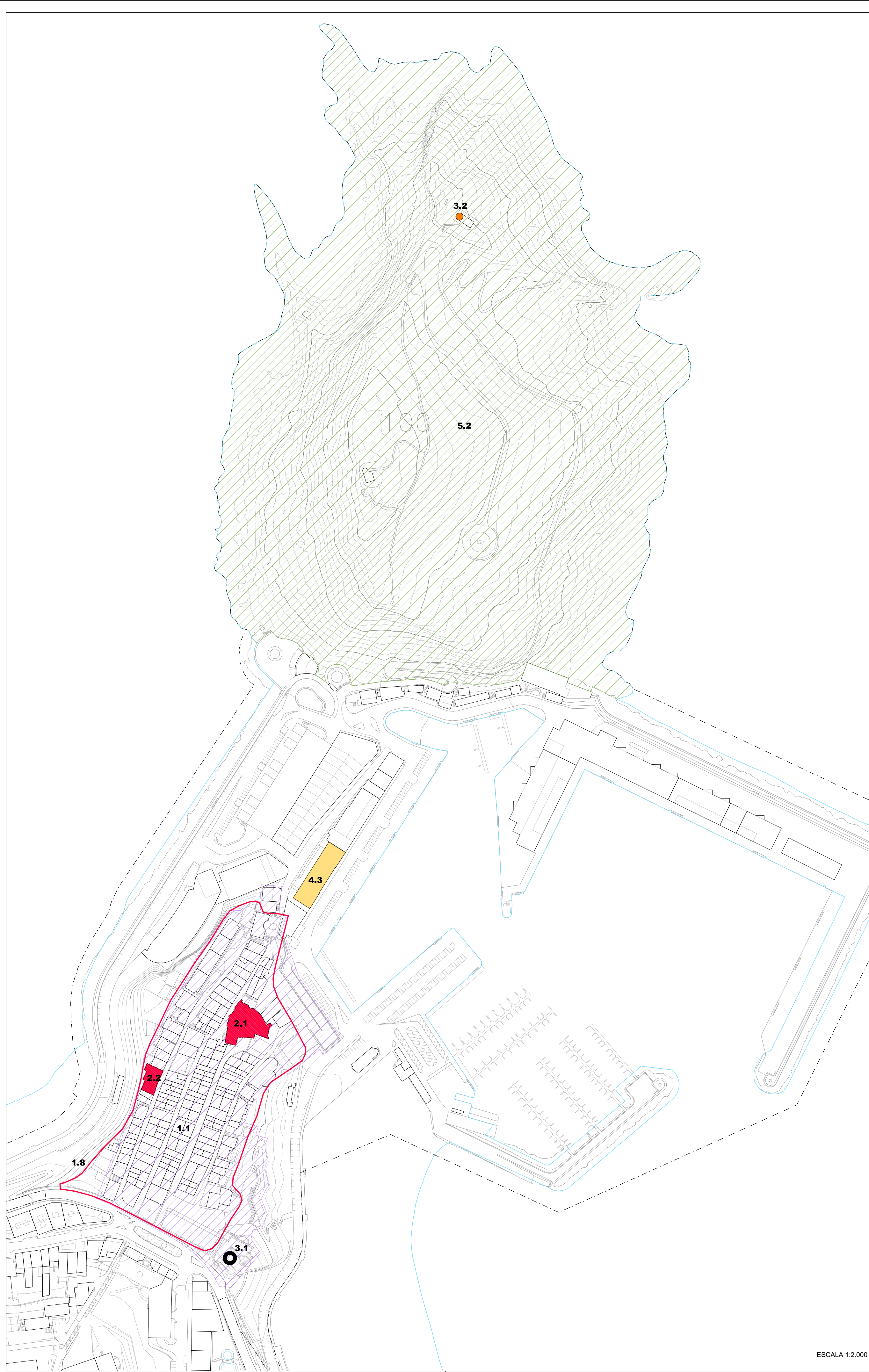

ESCALA 1:2.000

- 1. ELEMENTOS ARQUITECTONICOS Y ARQUEOLOGICOS SUJETOS A UN NIVEL DE PROTECCION ESPECIAL**
- 1.1 CONJUNTO MONUMENTAL DEL CASCO HISTORICO
 - 1.2 CALZADA DE ASKIZU
 - 1.3 ERMITA DE SAN MARTIN
 - 1.4 ERMITA DE SAN PRUDENCIO
 - 1.5 ZONA ARQUEOLOGICA DE LA ESTACION MEGALITICA DE MEAGA (TUMULO DE ARRIAUDI I)
 - 1.6 ZONA ARQUEOLOGICA DE LA IGLESIA DE SAN MARTIN
 - 1.7 CAMINO DE SANTIAGO
 - 1.8 DELIMITACION DEL CONJUNTO MONUMENTAL CORRESPONDIENTE A LA ZONA ARQUEOLOGICA DEL CASCO HISTORICO DE GETARIA

- 2. ELEMENTOS ARQUITECTONICOS SUJETOS A UN NIVEL DE PROTECCION MEDIA**
- 2.1 IGLESIA DE SAN SALVADOR
 - 2.2 CASAS DE LA CALLE DE LOS ALMIRANTES (calle San Roque, 25 y 27)

- 3. ELEMENTOS ARQUITECTONICOS SUJETOS A UN NIVEL DE PROTECCION BASICA**
- 3.1 MONUMENTO A JUAN SEBASTIAN ELCANO
 - 3.2 FARO DE SAN ANTON

- 4. AMBITOS Y ELEMENTOS SOMETIDOS AL REGIMEN DE PROTECCION LOCAL**
- 4.1 CASERIO ABETA ZAHAR
 - 4.2 MOLINO DE IGARATEGI GOIKOA Y BEKOA
 - 4.3 COFRADIA DE PESCADORES
 - 4.4 ERMITA DE SAN ISIDRO
 - 4.5 ESCUELA DE MEAGA
 - 4.6 ESCUDO DEL CASERIO AGERRE

- 5. AMBITOS Y ELEMENTOS CATALOGADOS COMO PATRIMONIO DE INTERES NATURALISTICO**
- 5.1 GARATE-SANTA BARBARA
 - 5.2 MONTE DE SAN ANTON
 - 5.3 ALCORNOQUE DE GARATE-SANTA BARBARA

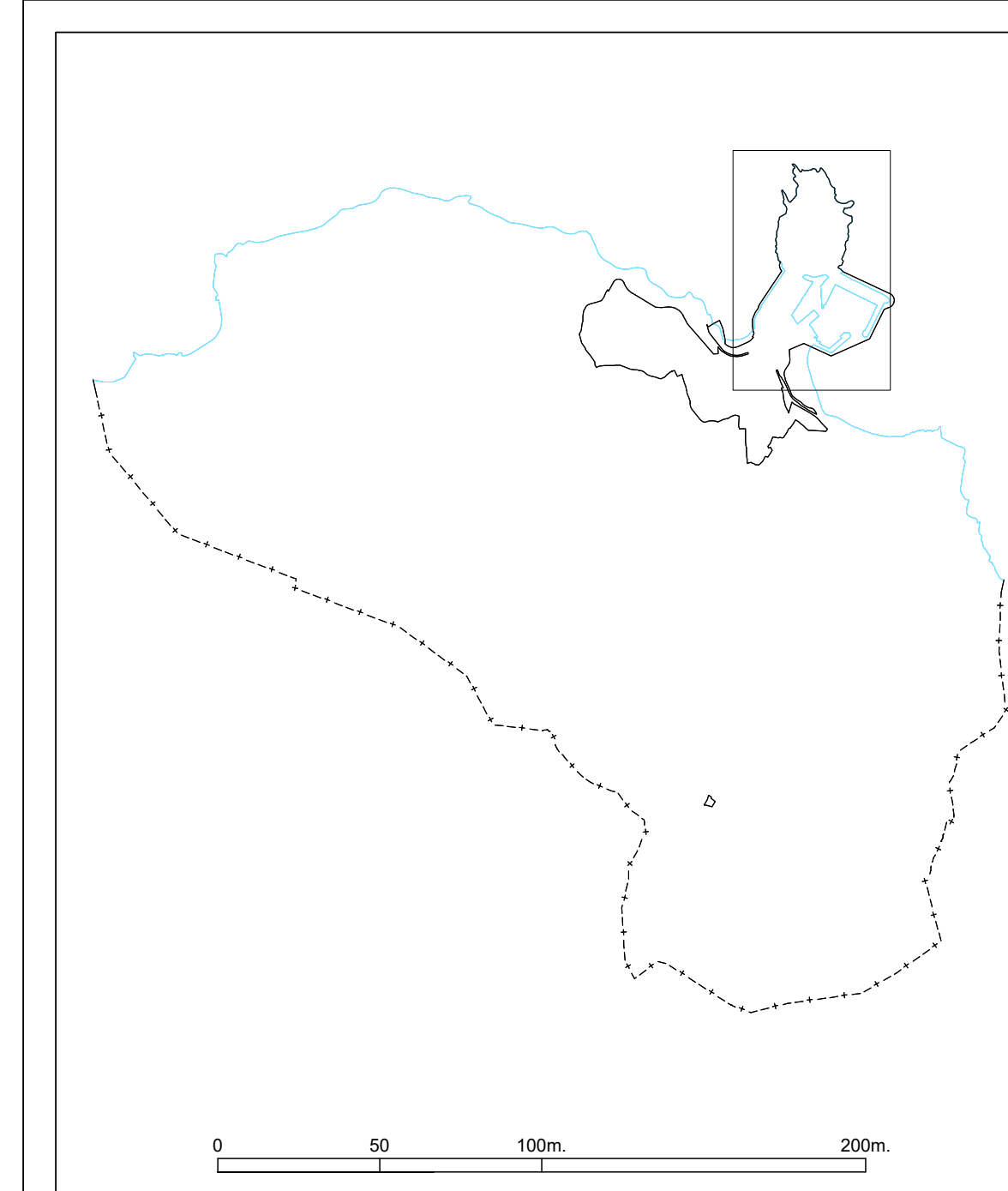

HIRI ANTOLAMENDUKO PLAN OROKORRA	PLAN GENERAL DE ORDENACION URBANA
GETARIA	GETARIA
AURRERAPENA 2026ko MARTXOA	AVANCE MARZO 2026

II. ANTOLAMENDURAKO ALTERNATIBAK	II. ALTERNATIVAS DE ORDENACION
II.8 PLANO A	PLANO II.8
ONDARE KULTURAL ARKITEKTONIKO ETA ARKEOLOGIKOA	PATRIMONIO CULTURAL ARQUITECTONICO Y ARQUEOLOGICO
1:10.000, 1:2.000 ESKALAK	ESCALAS 1:10.000, 1:2.000

ERREDAKTOREAK	REDACTORES	SUSTATZALEA	PROMOTOR
SANTIAGO PENALBA, Arquitecto NICO PENALBA ARRIABAS, Doctor Arquitecto MIKEL IRONDO, Abogado REYES MONFORT, Biologo CARMEN SEGUROLA, Geografa ENDARA Ingenieros.			

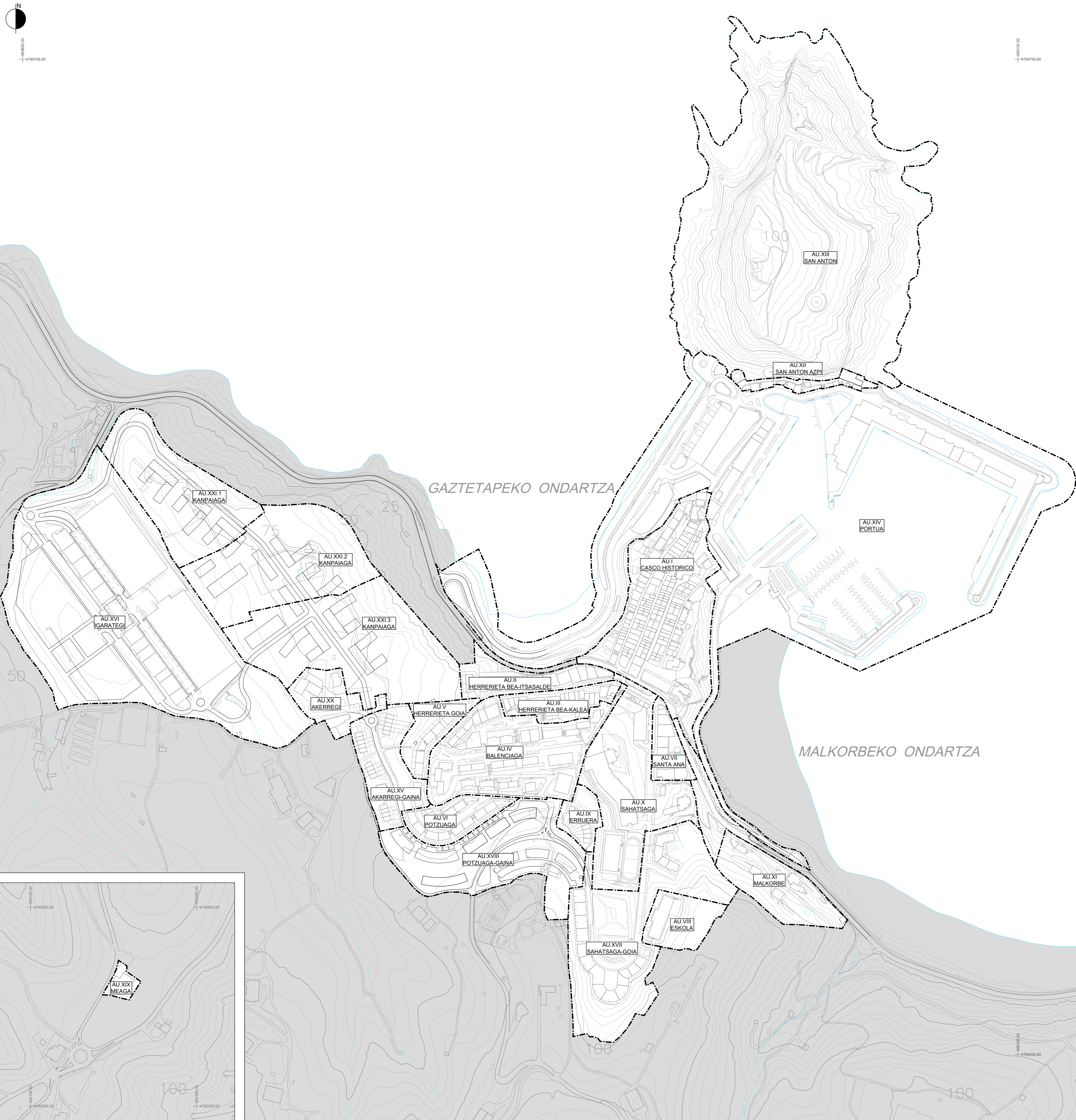
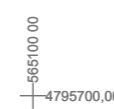
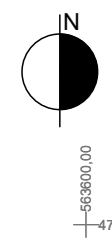

HIRIGINTZA EREMUJA ÁMBITO URBANÍSTICO

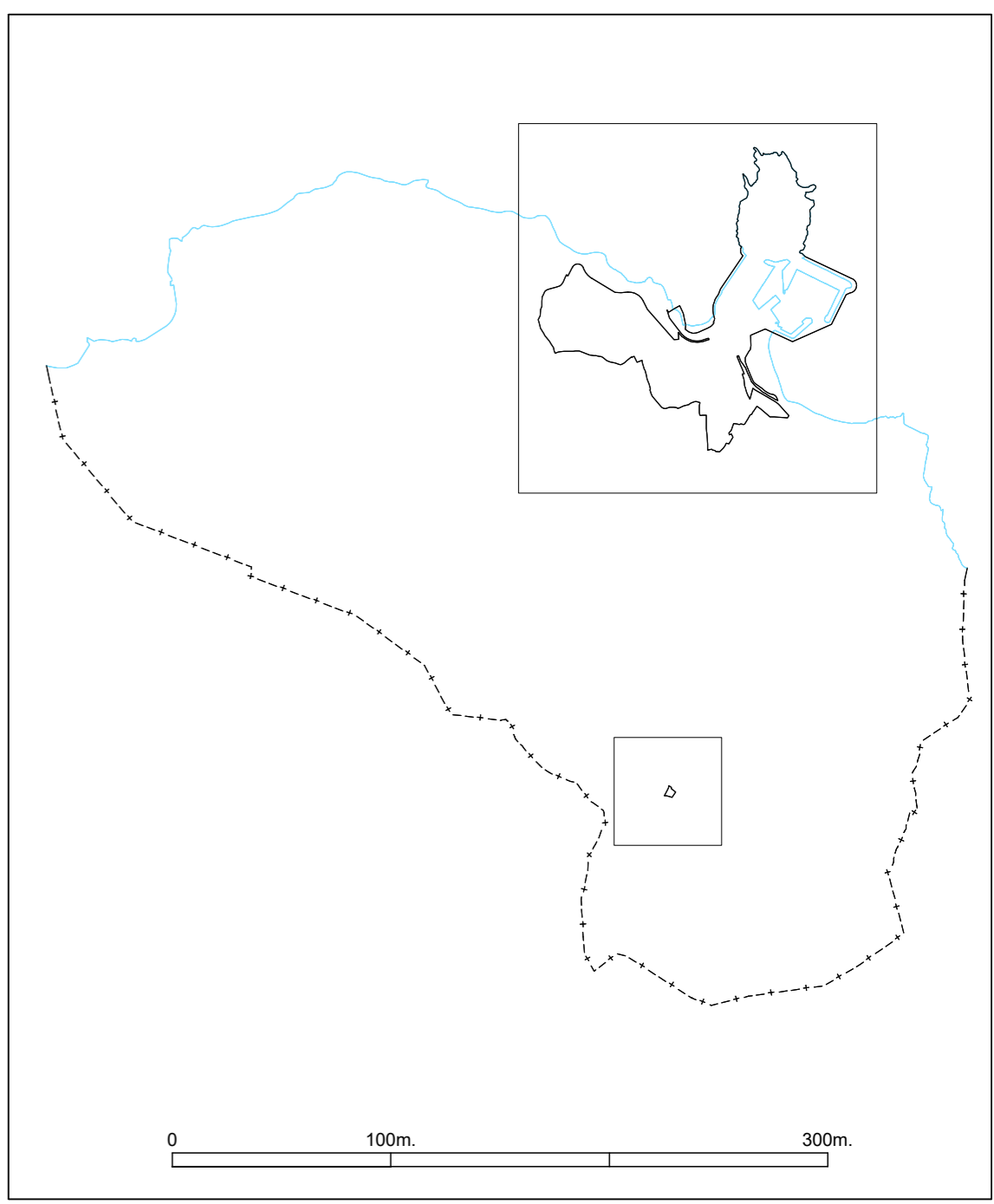

HIRI ANTOLAMENDUKO PLAN OROKORRA	PLAN GENERAL DE ORDENACIÓN URBANA
GETARIA	GETARIA
AURRERAPENA 2026ko MARTXOA	AVANCE MARZO 2026
II. ANTOLAMENDURAKO ALTERNATIBAK II.9 PLANOA	II. ALTERNATIVAS DE ORDENACIÓN PLANO II.9
HIRIGINTZA-ESPARRUAK IDENTIFIKATZEKO HURBILKETA	APROXIMACIÓN A LA IDENTIFICACIÓN DE LOS ÁMBITOS URBANÍSTICOS
1:3.000 ESKALA	ESCALA: 1:3.000

ERREDAKTOREAK SANTIAGO PEÑALBA, Arquitecto INIGO PEÑALBA ARRIBAS, Doctor Arquitecto. MIKEL IRIONDO, Abogado. REYES MONFORT, Bióloga. CARMEN SEGUROLA, Geógrafa. ENDARRA Ingenieros.	REDACTORES 	SUSTATZAILEA 	PROMOTOR
--	-----------------------	-------------------------	---------------------

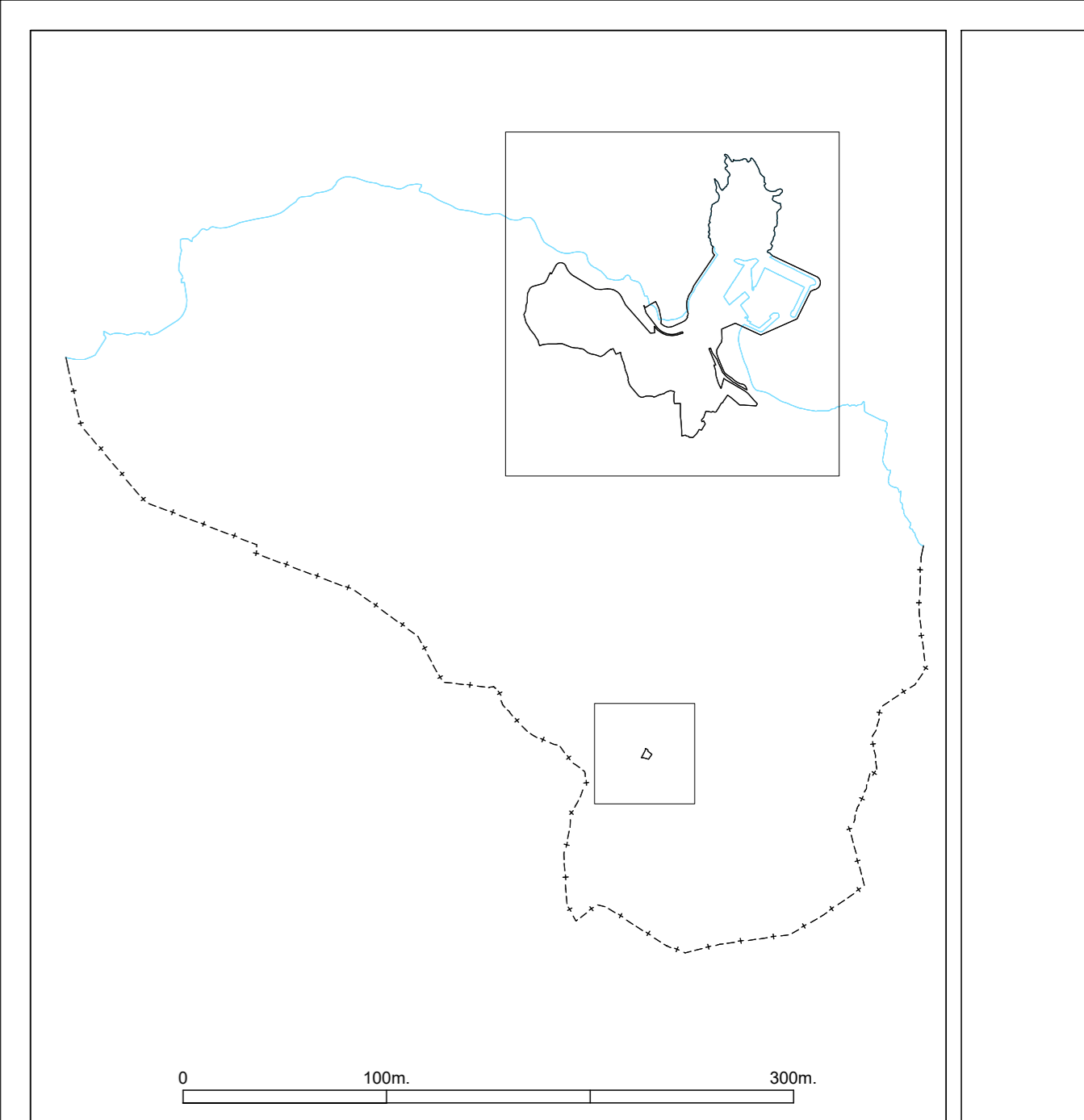
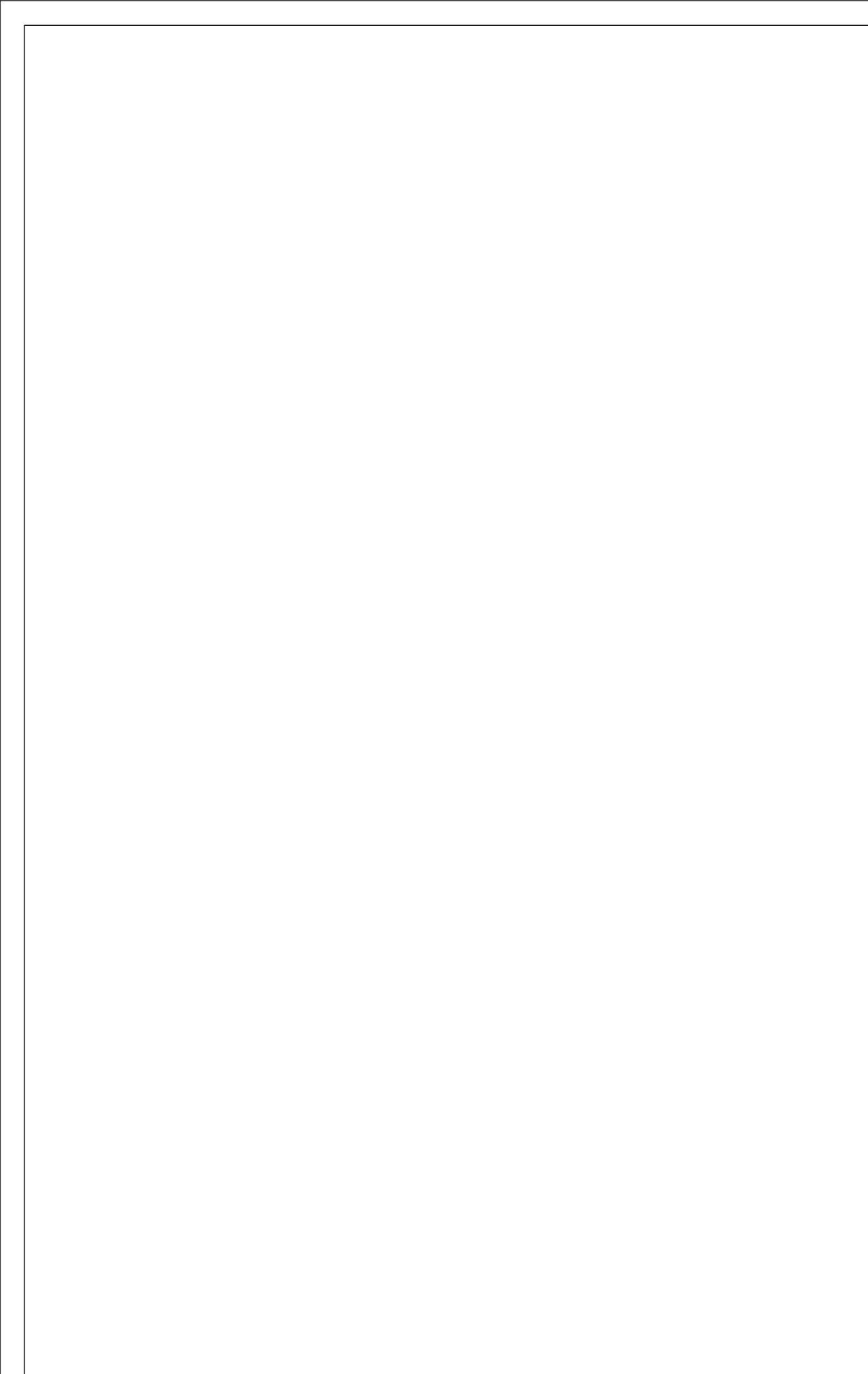
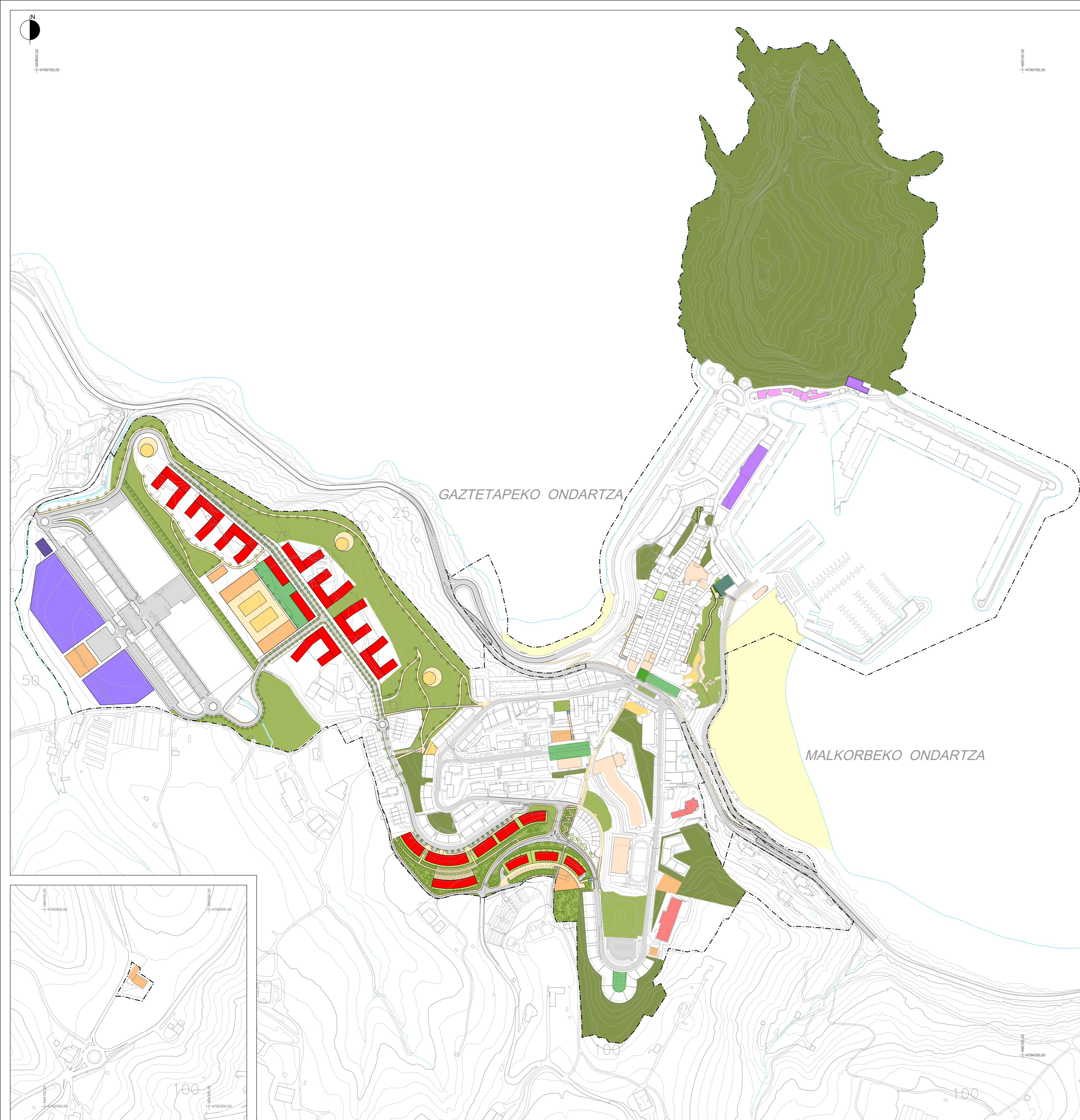

HIRI ANTOLAMENDUKO PLAN OROKORRA	PLAN GENERAL DE ORDENACIÓN URBANA
GETARIA	GETARIA
AURRERAPENA 2026ko MARTXOA	AVANCE MARZO 2026
II. ANTOLAMENDURAKO ALTERNATIBAK II.10 PLANO A	II. ALTERNATIVAS DE ORDENACIÓN PLANO II.10
ANTOLAMENDU ARGIGARRI OROKORRA	ORDENACIÓN ILUSTRATIVA GENERAL
1:3.000 ESKALA	ESCALA: 1:3.000

ERREDAKTOREAK SANTIAGO PEÑALBA, Arquitecto INIGO PEÑALBA ARRIBAS, Doctor Arquitecto. MIKEL IRIONDO, Abogado. REYES MONFORT, Bióloga. CARMEN SEGUROLA, Geógrafa. ENDARRA Ingenieros.	REDACTORES 	SUSTATZAILEA 	PROMOTOR
--	-----------------------	-------------------------	---------------------

